



MUNICÍPIO DE
VISEU

Comunicação de abate de árvore

Proponente: Marta Cristina Lopes Coutinho

Localização: Travessa de S. Pedro (frente ao lote 17), Esculca, Viseu

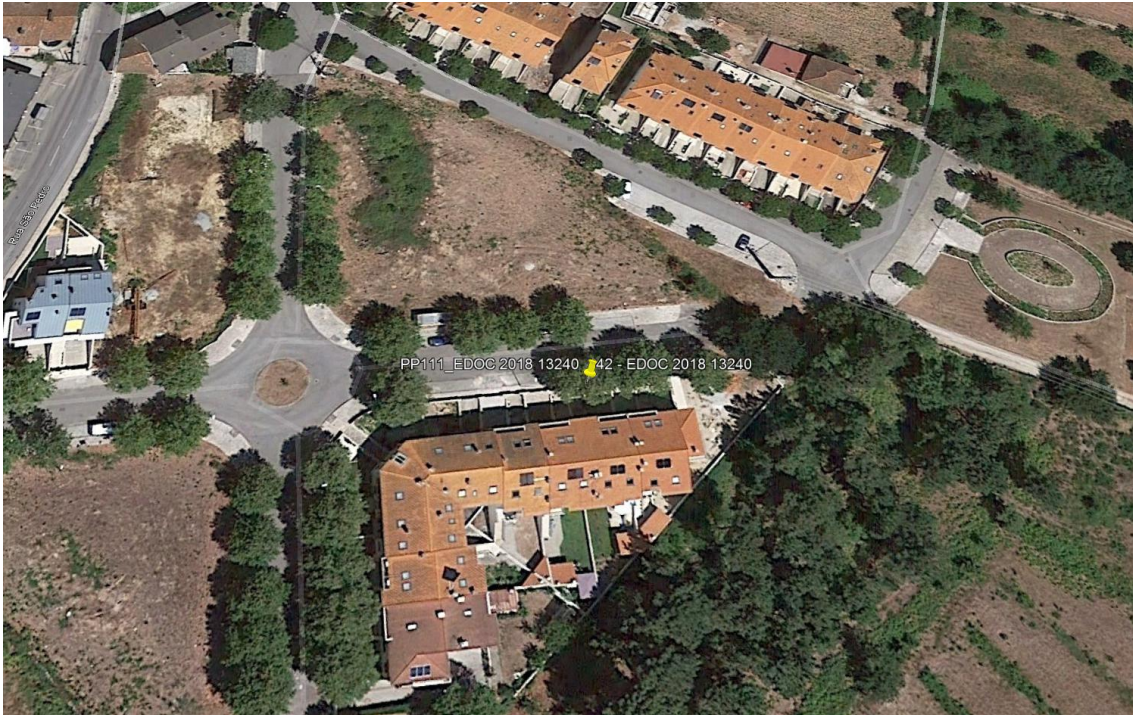



Enquadramento:



Fundamentação de facto:

A árvore em causa encontra-se saudável, contudo o passeio apresenta já danos. O porte, nomeadamente em diâmetro, que esta espécie atinge, com facilidade afetará o muro e ocupará a totalidade da largura do passeio. Também, devido à localização e porte, será impossível garantir que a árvore não invada o espaço aéreo do lote 17, da proponente. A substituição da árvore em causa por outra, em caldeira alternativa de maior dimensão e localização fora do passeio, permitirá a manutenção de árvores na rua, sem invasão de propriedade alheia, sem danos a passeios e muros, além de reduzir a possibilidade de existência de reações alérgicas, que a proponente também se queixa.

Espécie a abater: *Platanus x hispanica*

Data prevista de abate: 29 de outubro de 2019

Espécie a plantar: *Acer palmatum*

Data de plantação: Outono/inverno 2019/2020

Condicionantes aquando da realização dos trabalhos:

Aviso de proibição de paragem e estacionamento 24 horas antes do abate. Interrupção de trânsito durante abate. Após abate, nova localização de caldeira, de maior



MUNICÍPIO DE
VISEU

dimensão, alinhada com estacionamento. Localização da nova caldeira a acompanhar pelos serviços técnicos dos Espaços Verdes.