

CARACTERIZAÇÃO DA ENTIDADE

Identificação:

Designação: Serviços Municipalizados de Água e Saneamento de Viseu
Nº de Ident. Fiscal: 680 020 063
Endereço: Rua Conselheiro Afonso de Melo – 3510 - 024 Viseu
Telef/Telefax: 232 421987 - 232 42 40 80

Nº de Eleitores:

Igual ou superior a 40.000

Legislação:

Data de Constituição – 21/03/1928
D.L. 75/2013 de 12 de setembro

Estrutura Organizacional:

Consulta Organograma apresentado em anexo.

Atividades:

Abastecimento de Água. Recolha e tratamento de Águas Residuais. Exploração das Piscinas Municipais.

Recursos Humanos:

António Joaquim Almeida Henriques	Presidente do Conselho de Administração
Joaquim António Ferreira Seixas	Membro do Conselho de Administração
João Paulo Lopes Gouveia	Membro do Conselho de Administração

Organização Contabilística:

Sistema Informático: Na contabilidade é utilizado o sistema informático SCA fornecido pela AIRC, com ligação a esta aplicação utilizam-se outras, nomeadamente: Gestão de Tesouraria, Gestão de Stocks, Sistema de inventário e cadastro, Obras de Administração Direta, Gestão de Pessoal, Gestão de Águas, Sistema de Taxas e Licenças – Guias, Sistema de Execução Fiscais, Sistema de Avaliação de Desempenho.

Estes Serviços Municipalizados não contraíram qualquer empréstimo bancário, contudo, existe um empréstimo bancário de médio e longo prazo celebrado entre o Município e a C.G.D., que se destina a financiar o projecto “Saneamento Básico a Vila Chã do Monte e Salgueiral” no valor de 120.000,00 €, bem como o projecto “Colector de Esgotos da Ribeira de Mide”, no valor de 966.000,03€.

Existe igualmente um Contrato de Financiamento Reembolsável para financiamento parcial da contrapartida nacional da Operação QREN POV-T-02-0146-FCOES-000192, celebrado pelo Município por um valor de até 807.108,54€ (oitocentos e sete mil, cento e oito euros e cinquenta e quatro cêntimos.)



**SERVIÇOS MUNICIPALIZADOS DE
ÁGUA E SANEAMENTO DE VISEU**

ORGANOGRAMA

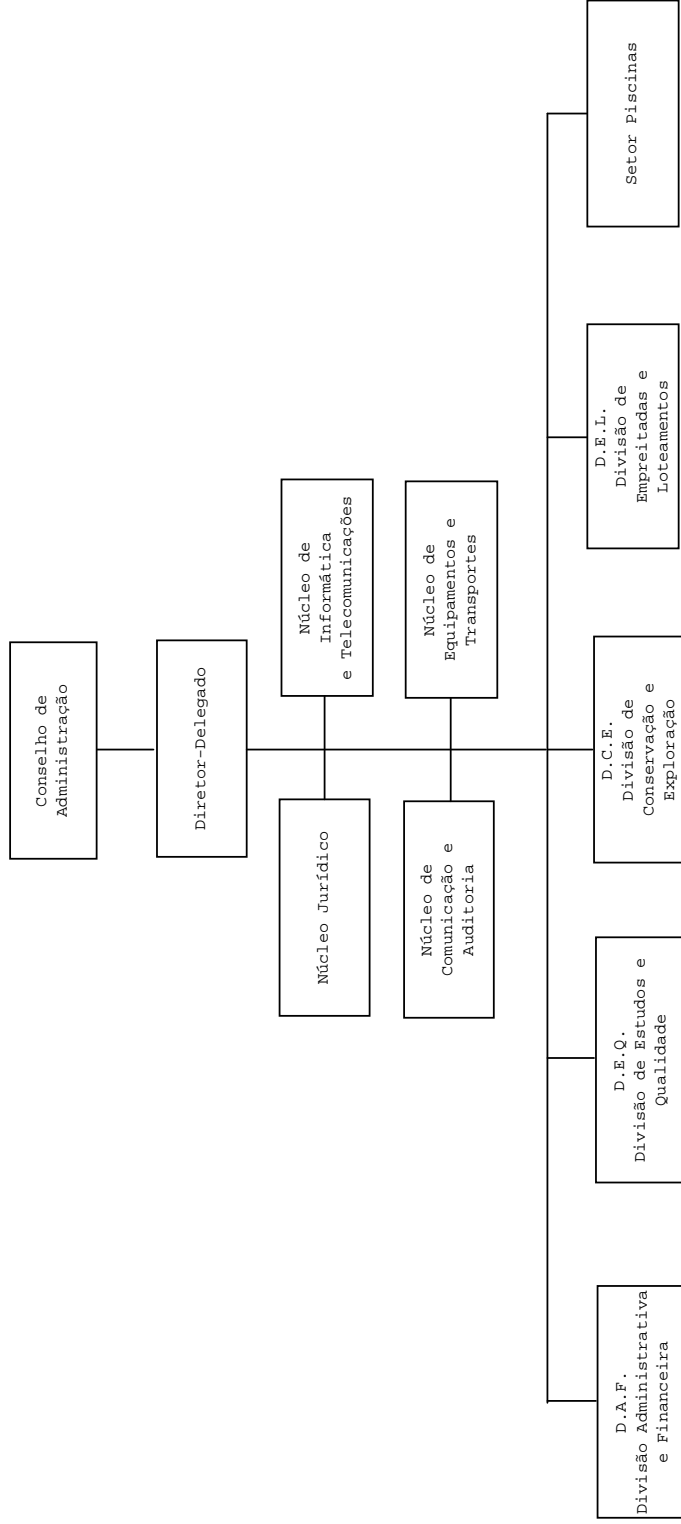



**SERVIÇOS MUNICIPALIZADOS DE
ÁGUA E SANEAMENTO DE VISEU**

ORGANOGRAMA

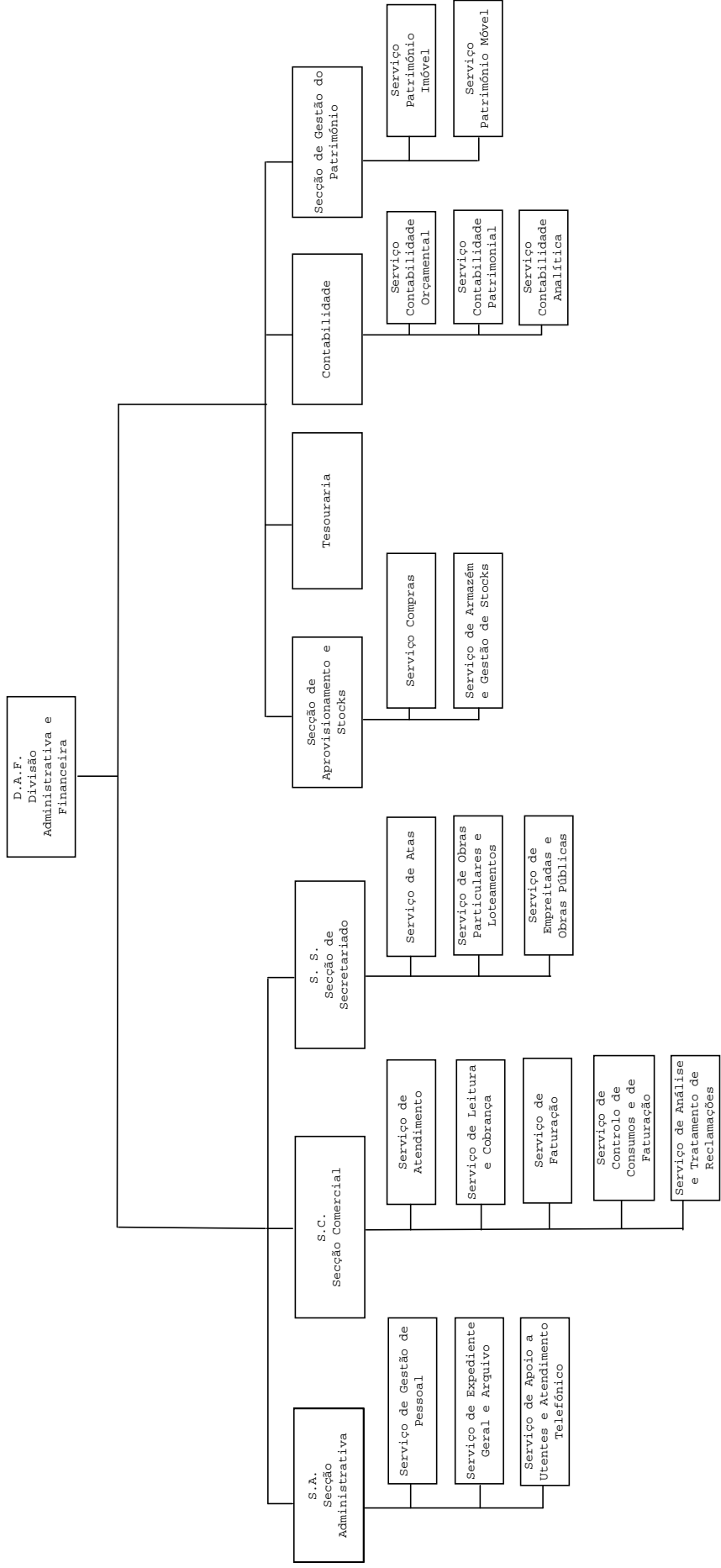



**SERVIÇOS MUNICIPALIZADOS DE
ÁGUA E SANEAMENTO DE VISEU**

ORGANOGRAMA

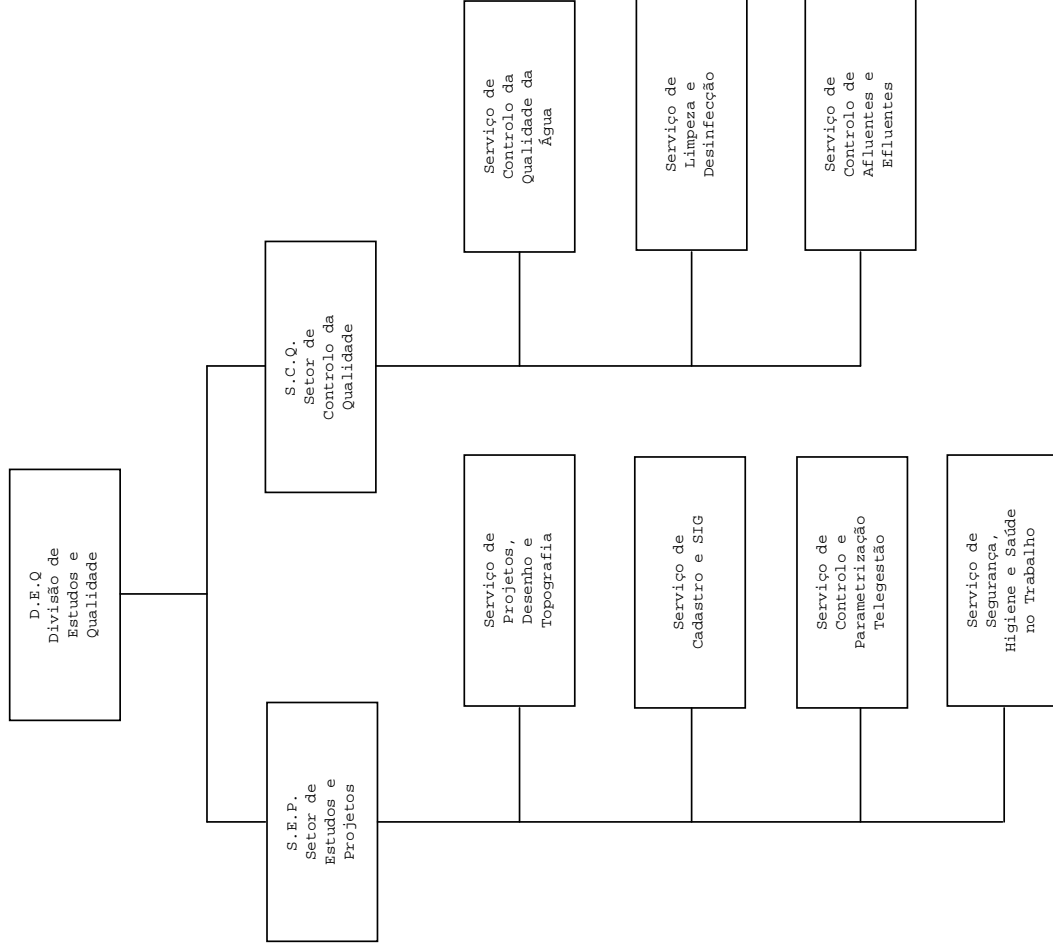



SERVIÇOS MUNICIPALIZADOS DE ÁGUA E SANEAMENTO DE VISEU

ORGANOGRAMA

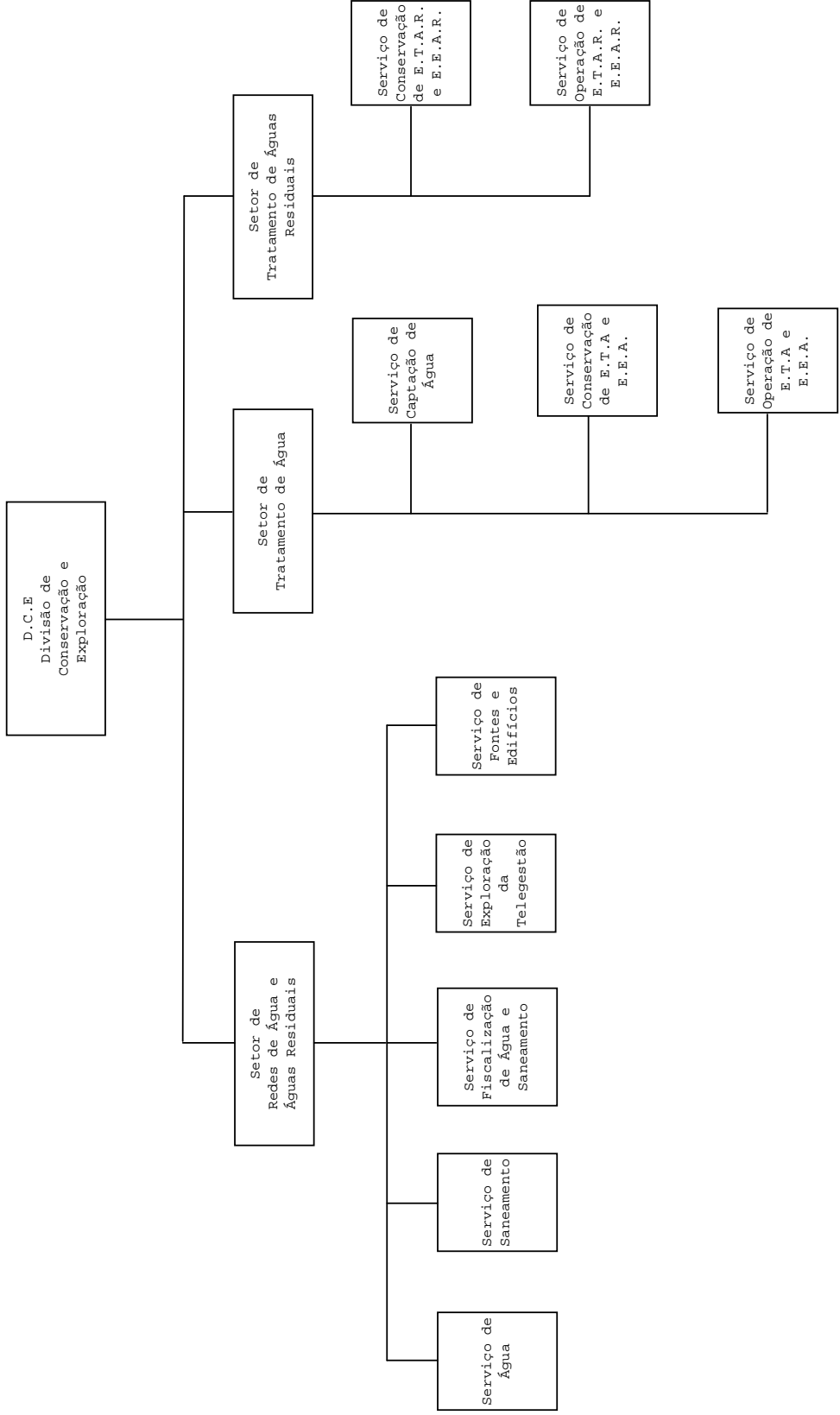



**SERVIÇOS MUNICIPALIZADOS DE
ÁGUA E SANEAMENTO DE VISEU**

ORGANOGRAMA

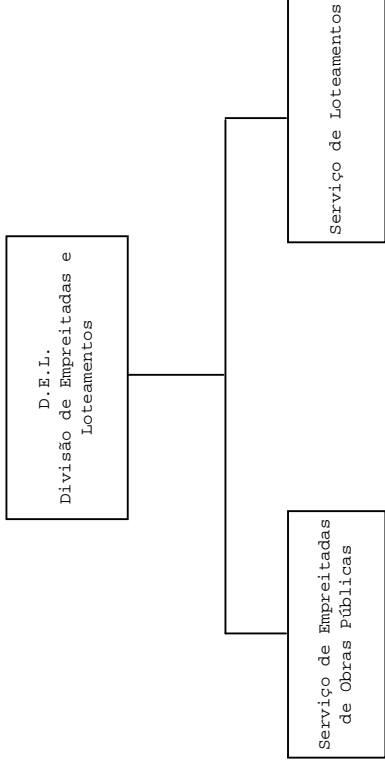

REALIZAÇÃO DE DESPESA - AQUISIÇÃO DE BENS

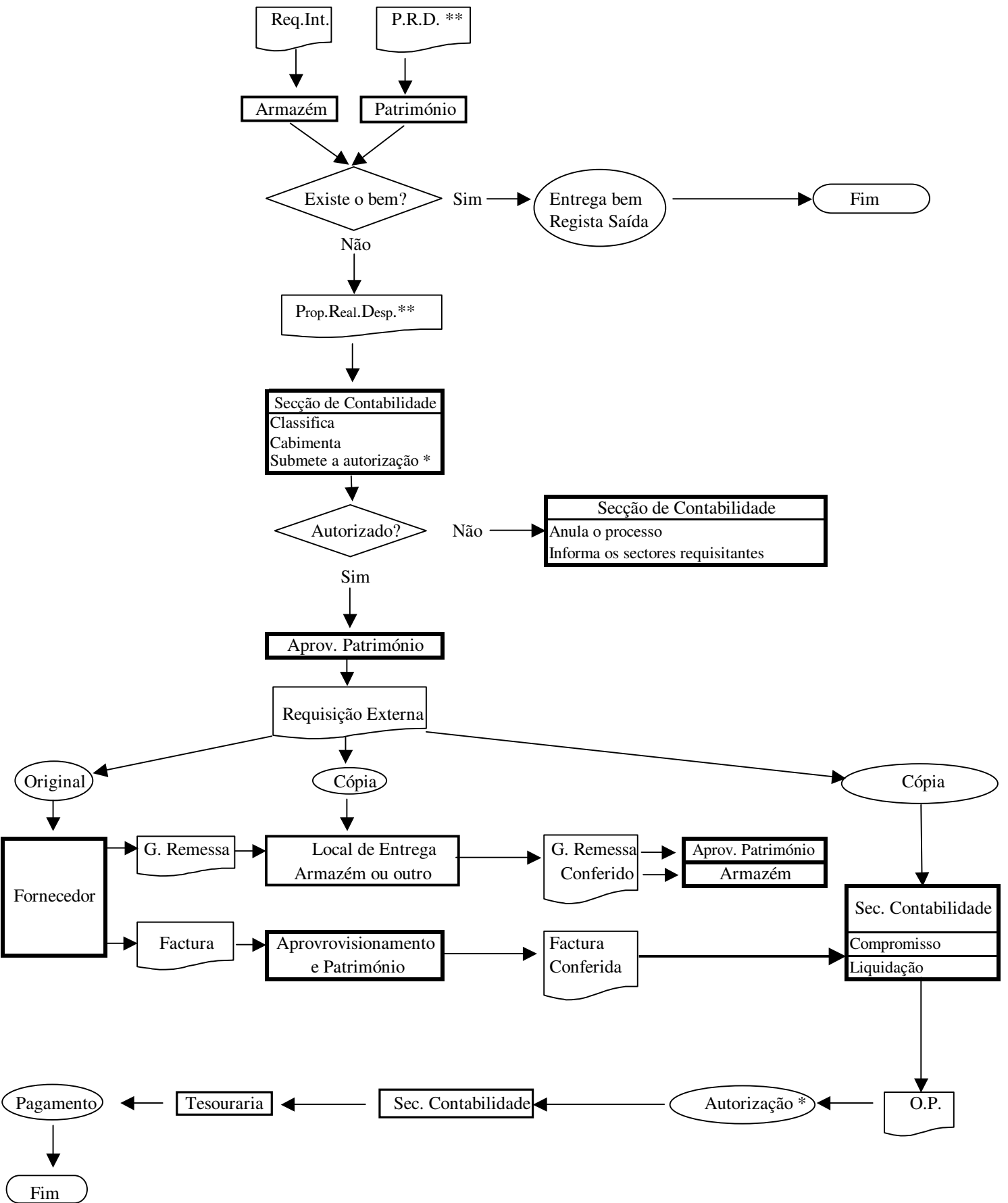

* Autorização por entidade com competência para o efeito

** A Proposta de Realização de Despesa deverá mencionar, obrigatoriamente, o valor estimado da despesa.

Para tal, deve o serviço requisitante pedir a colaboração da Secção de Aprov. Património ou contactar informalmente o fornecedor

REALIZAÇÃO DE DESPESA - AQUISIÇÃO DE SERVIÇOS

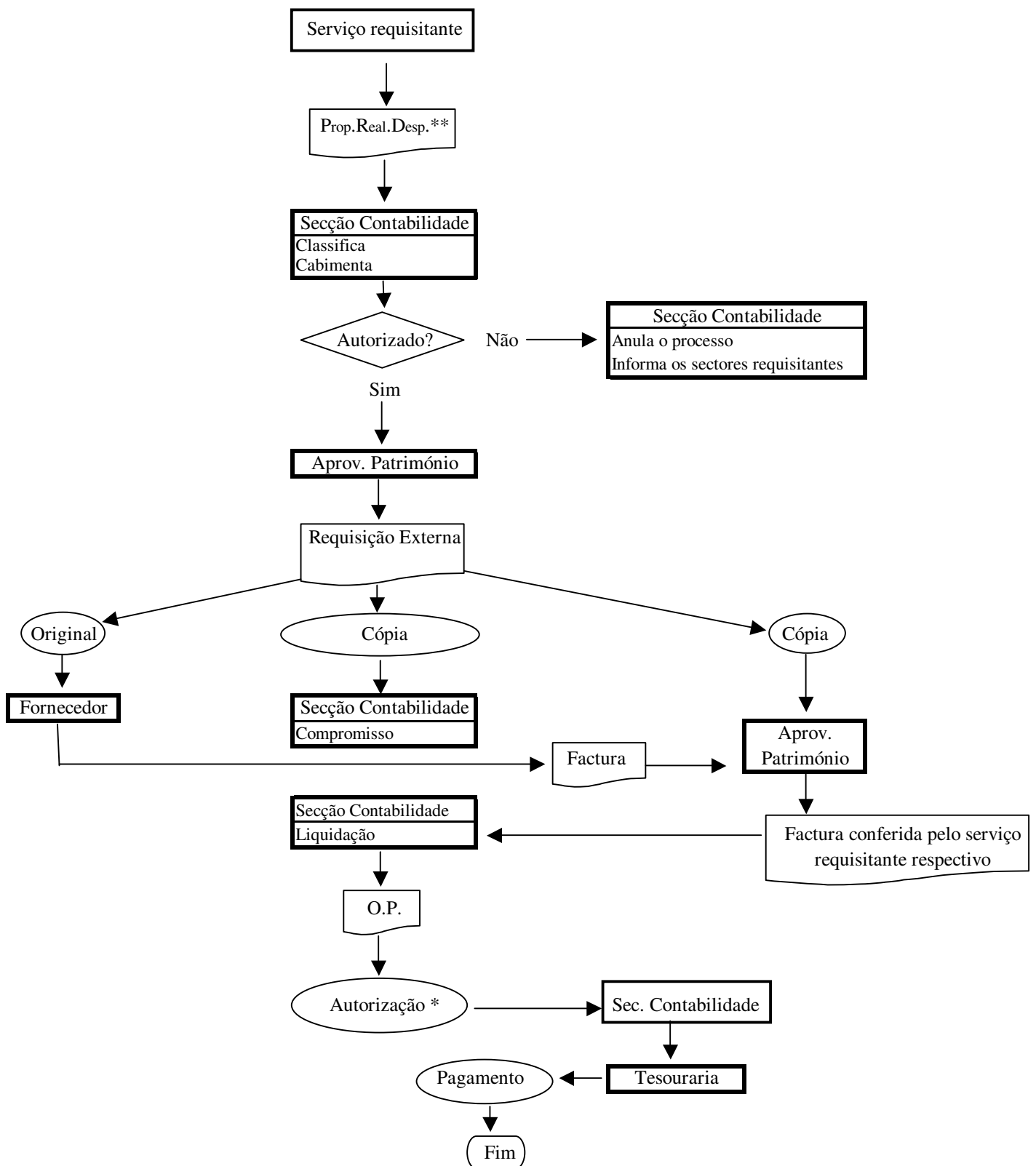

* Autorização por entidade com competência para o efeito

** A Proposta de Realização de Despesa deverá mencionar, obrigatoriamente, o valor estimado da despesa.

Para tal, deve o serviço requisitante pedir a colaboração da Secção de Aprov. Património ou contactar informalmente o fornecedor

REALIZAÇÃO DE DESPESA - FORNECIMENTO CONTÍNUO

1ª FASE

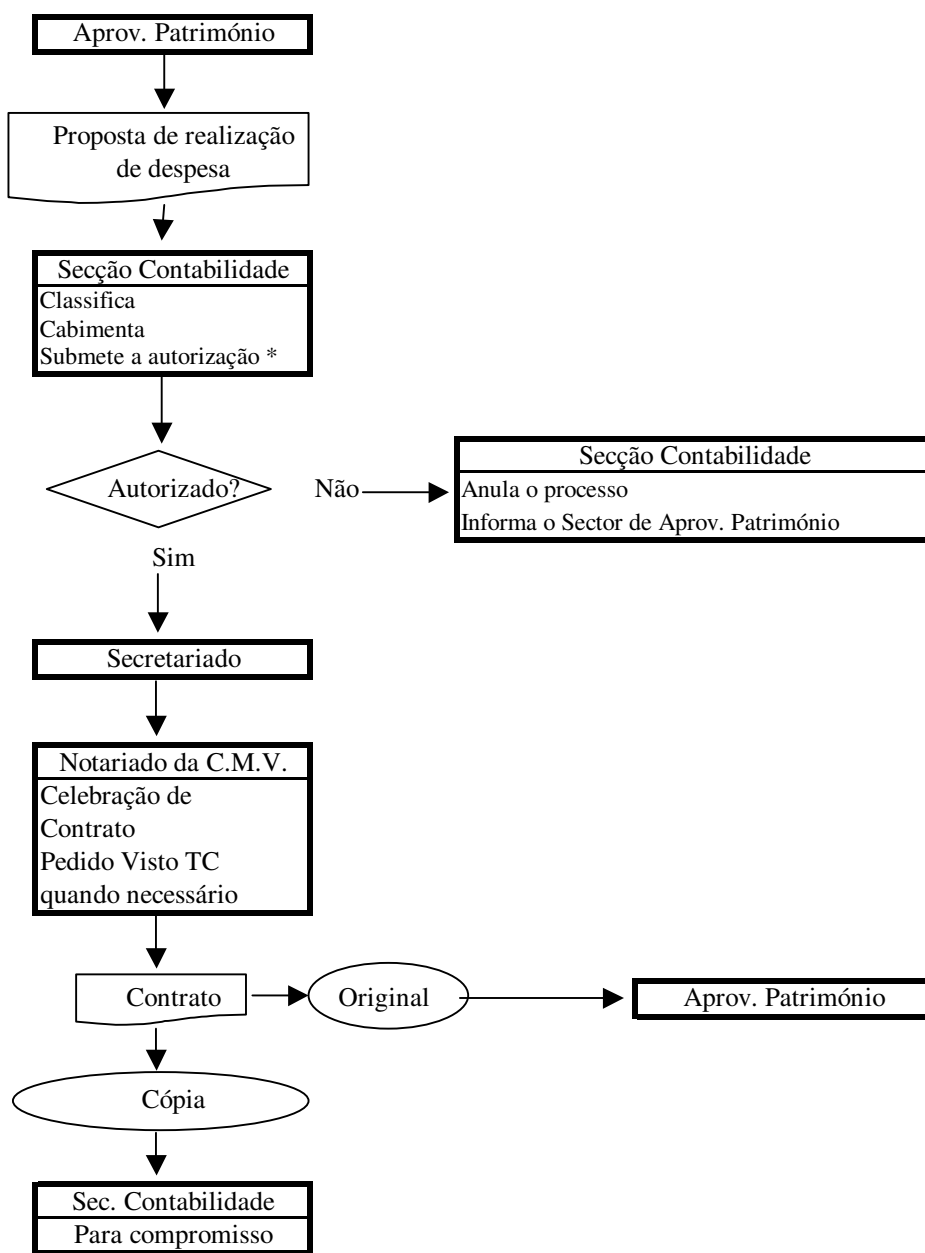

* Autorização por entidade com competência para o efeito

REALIZAÇÃO DE DESPESA - FORNECIMENTO CONTÍNUO

2ª FASE

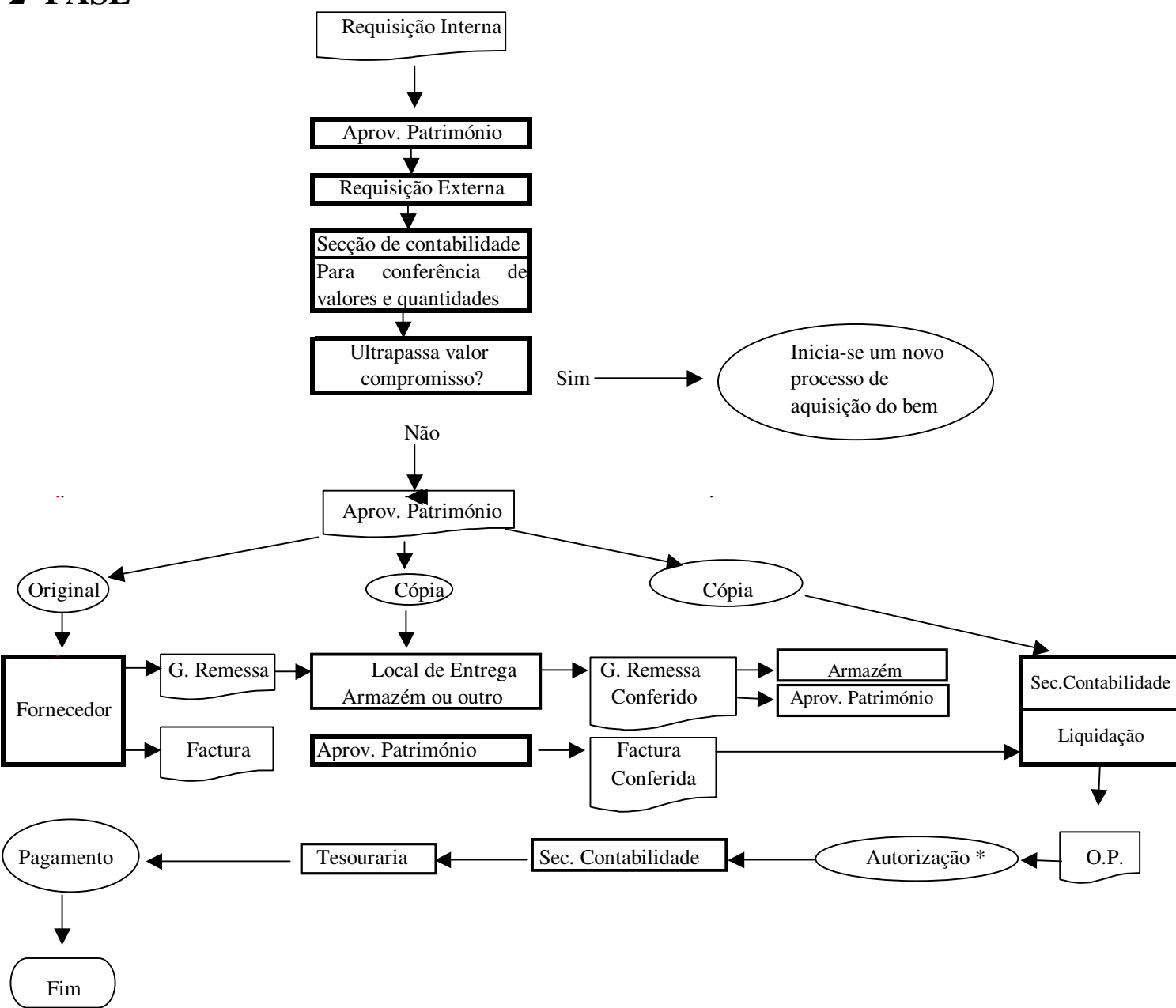

* Autorização por entidade com competência para o efeito

EMPREITADAS

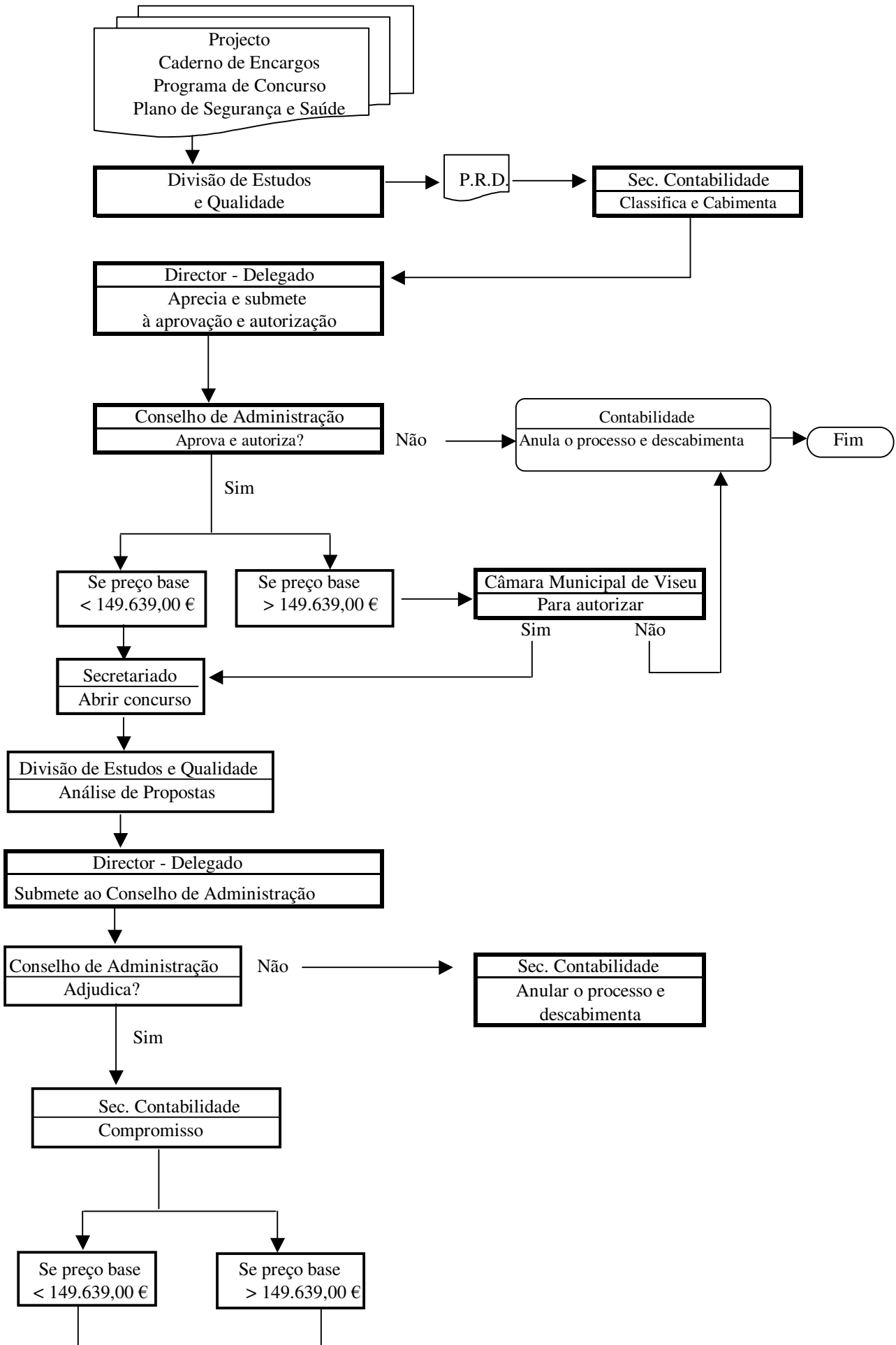

EMPREITADAS

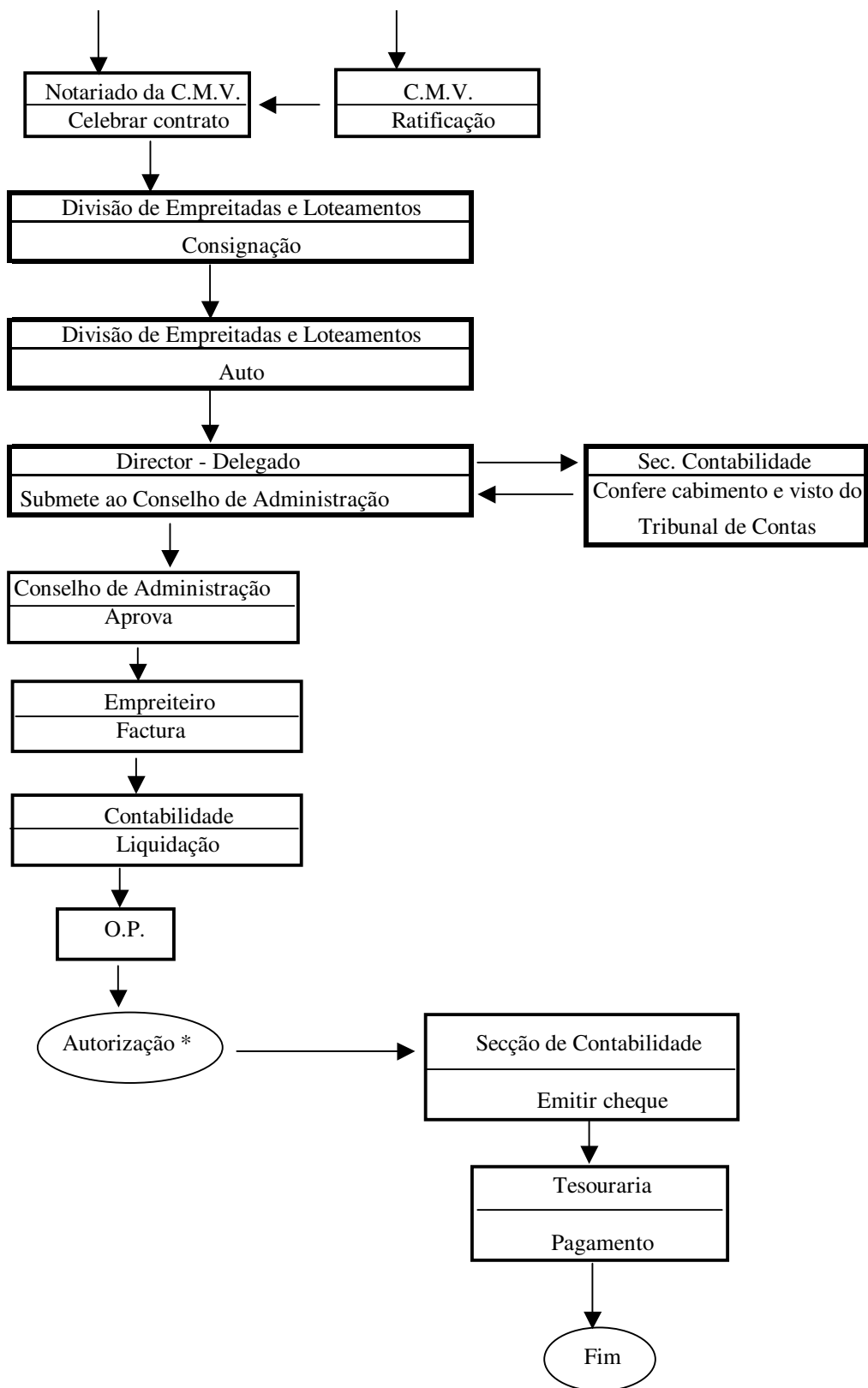

* Autorização por entidade com competência para o efeito

REALIZAÇÃO DE DESPESA - REPARAÇÃO DE BENS

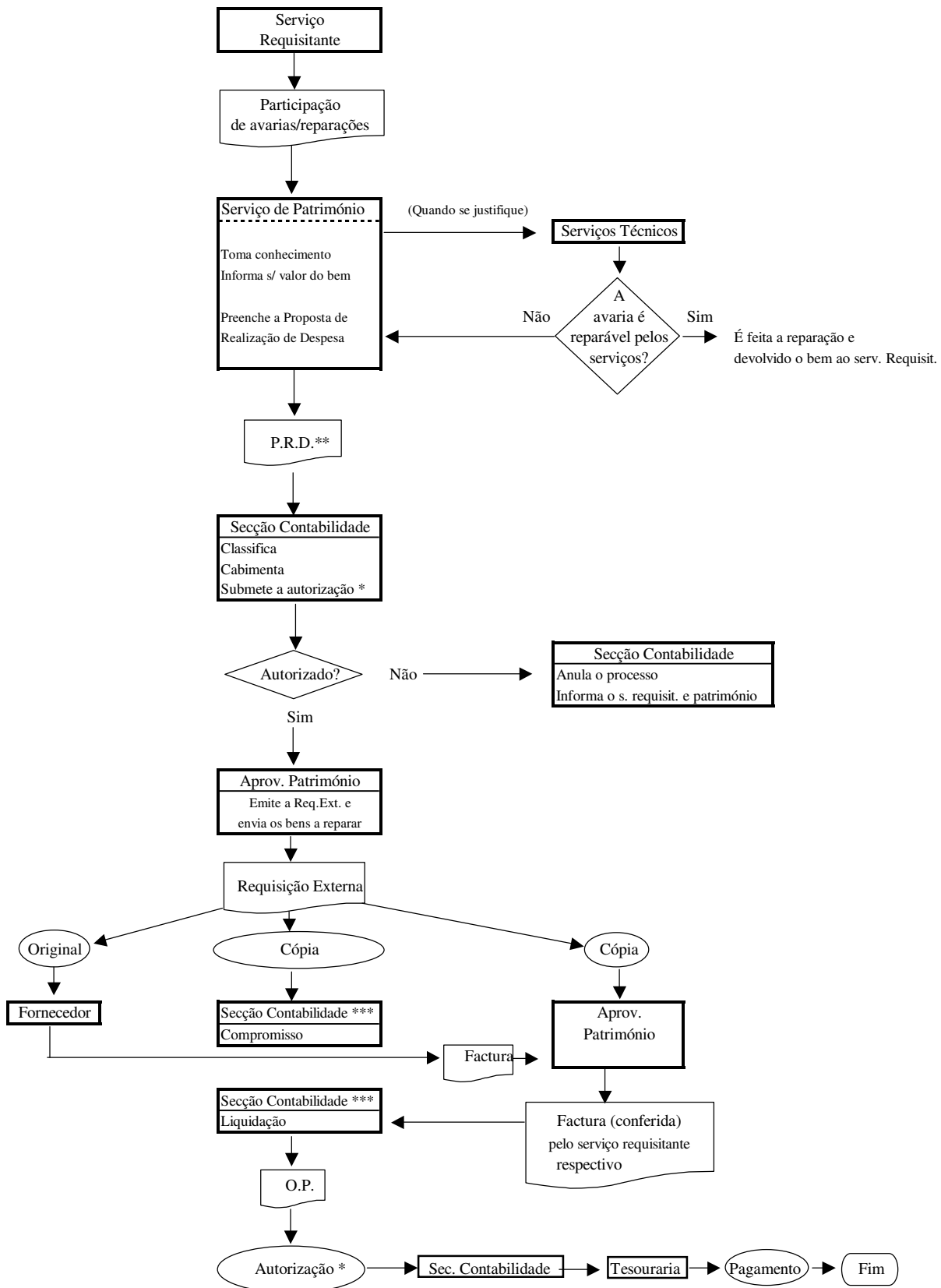

* Autorização por entidade com competência para o efeito

** A Proposta de Realização de Despesa deverá mencionar, obrigatoriamente, o valor estimado da despesa.

Para tal, deve o serviço requisitante pedir a colaboração da Secção de Aprov. Património ou contactar informalmente o fornecedor

*** Envia cópia da factura à Secção de Património para conhecimento e registo nas fichas de imobilizado

Serviços Municipalizados de Água e Saneamento de Viseu

Ano: 2013

Amortizações e Provisões

Unidade: Euros

Rubricas	Saldo Inicial	Reforço	Regularizações	Saldo Final
De Bens de domínio público	485			
Terrenos e recursos naturais	4851	0,00	0,00	0,00
Edifícios	4852	0,00	0,00	0,00
Outras construções e infraestruturas	4853	31.366.691,85	3.603.779,73	41.416,89
Bens do património histórico, artístico e cultural	4855	0,00	0,00	0,00
Outros bens de domínio público	4859	223.896,07	36.483,58	-45.835,54
		31.590.587,92	3.640.263,31	-4.418,65
De Imobilizações incorpóreas	483			
Despesas de instalação	4831	844.426,20	3.653,40	0,00
Despesas de investigação e desenvolvimento	4832	0,00	0,00	0,00
Propriedade industrial e outros direitos	4833	314.385,81	15.176,06	0,00
		1.158.812,01	18.829,46	0,00
De Imobilizações Corpóreas	482			
Terrenos e recursos naturais	4821	0,00	0,00	0,00
Edifícios e outras construções	4822			
Edifícios	48221	0,00	0,00	0,00
Outras construções	48222	300.393,19	50.018,93	0,00
Equipamento básico	4823	2.135.026,83	162.870,38	1.050.164,23
Equipamento de transporte	4824	462.184,56	35.794,93	1.123,04
Ferramentas e utensílios	4825	1.133.597,69	68.158,27	0,00
Equipamento administrativo	4826	646.078,66	60.944,10	432,82
Taras e vasilhame	4827	0,00	0,00	0,00
Outras imobilizações corpóreas	4829	38.177,56	6.254,46	531,98
		4.715.458,49	384.041,07	1.052.252,07
De Investimentos em imóveis	481			
Terrenos e recursos naturais	4811	0,00	0,00	0,00
Edifícios e outras construções:	4812			
Edifícios	48121	0,00	0,00	0,00
Outras construções	48122	0,00	0,00	0,00
		0,00	0,00	0,00
De Investimentos Financeiros	49			
Partes de capital	491	0,00	0,00	0,00
Obrigações e títulos de participação	492	0,00	0,00	0,00
Outras aplicações financeiras:	495			
Depósitos em instituições financeiras	4951	0,00	0,00	0,00
Títulos de dívida pública	4952	0,00	0,00	0,00
Outros títulos	4953	0,00	0,00	0,00
		0,00	0,00	0,00

SERVIÇOS MUNICIPALIZADOS DE ÁGUA E SANEAMENTO DE VISEU
Prestação de contas – 2013

ANEXO ÀS DEMONSTRAÇÕES FINANCEIRAS

SERVIÇOS MUNICIPALIZADOS DE ÁGUA E SANEAMENTO DE VISEU

Rua Conselheiro Afonso de Melo

3510-024 VISEU

N.º de Identificação Fiscal – 680.020.063

NOTAS AO BALANÇO E A DEMONSTRAÇÃO DE RESULTADOS

Indicação e Justificação das disposições do POCAL que, em casos excecionais, devidamente fundamentados e sem prejuízo do legalmente estabelecido, tenham sido derogadas e dos respetivos efeitos no Balanço e Demonstração de Resultados, tendo em vista a necessidade de estes darem uma imagem verdadeira e apropriada do Ativo, do Passivo e dos Resultados da Autarquia Local.

Não Aplicável.

Indicação e comentário das contas do Balanço e da Demonstração de Resultados cujos conteúdos não sejam comparáveis com os do exercício anterior.

BALANÇO

Ativo

Nada a referir

Passivo

Nada a referir

Fundos Próprios

Nada a referir.

DEMONSTRAÇÃO DE RESULTADOS

CUSTOS E PERDAS

Nada a referir.

PROVEITOS E GANHOS

Nada a referir.

Critérios valorimétricos e contabilísticos

Imobilizações

Foram contabilizados os bens móveis cuja aquisição ocorreu durante o ano 2013. Igualmente foram registados todos os bens imóveis de domínio público ou privado, ainda não transferidos, cuja receção provisória tenha sido realizada. Todos os registos foram realizados ao custo de aquisição ou construção.

Investimentos Financeiros

Não Aplicável.

Imobilizações corpóreas

Foram registadas ao custo de aquisição ou no caso das grandes reparações e beneficiações, pelo seu custo real.

Imobilizações em Curso

Estão registadas ao custo de aquisição ou construção e são transferidas para imobilizado no momento da receção provisória.

SERVIÇOS MUNICIPALIZADOS DE ÁGUA E SANEAMENTO DE VISEU

Prestação de contas – 2013

Bens de domínio público

Os bens de domínio público da responsabilidade dos SMAS de Viseu são valorizados ao custo de aquisição ou construção, com base nos mesmos critérios definidos para o Imobilizado Corpóreo.

Amortizações

As amortizações são calculadas segundo o método das quotas constantes, com base nas taxas máximas de amortização decorrentes das tabelas da Portaria n.º 671/2000, de 17 de Abril.

Acréscimos e Diferimentos

Os custos e os proveitos são reconhecidos contabilisticamente à medida que são gerados, independentemente do momento em que são pagos ou recebidos, de acordo com o princípio da especialização dos exercícios.

Dívidas de terceiros e a terceiros

As dívidas de e a terceiros são expressas pelas importâncias constantes dos documentos que as titulam.

Disponibilidades

As disponibilidades de caixa e depósitos em instituições financeiras são expressas pelos montantes em numerário, cheques e vales postais e saldos de todas as contas bancárias.

Cotações utilizadas na conversão em moeda portuguesa de transações em moeda estrangeira

Os SMAS de Viseu não efectuaram transações em moeda estrangeira, nem apresenta saldos em 31 de Dezembro de 2013 em que tenha sido efetuada a conversão e atualização cambial.

SERVIÇOS MUNICIPALIZADOS DE ÁGUA E SANEAMENTO DE VISEU
Prestação de contas – 2013

Resultado Líquido

Nada a referir.

Comentário às contas 431 – Despesas de Instalação e 432 – Despesas de Investigação e Desenvolvimento.

Nada a referir.

Movimentos do Imobilizado Bruto e Amortizações

Imobilizado Bruto

(Ver mapa em anexo)

Amortizações

(Ver mapa anexo)

Cadastro do Imobilizado

Face à extensão dos documentos suporte e dado a informação global estar patente nos respetivos quadros, optou-se por não incluir o mencionado mapa, encontrando-se disponível no Setor de Património dos SMAS de Viseu a informação referente a este ponto.

Indicação dos custos incorridos no exercício e respeitantes a empréstimos obtidos para financiar imobilizações, durante a construção, que tenham sido capitalizados nesse período.

Não Aplicável.

Indicação dos diplomas legais nos termos dos quais se baseou a reavaliação dos bens do Imobilizado.

Não Aplicável.

Elaboração de um quadro discriminativo das reavaliações.

Não Aplicável.

Relativamente às Imobilizações corpóreas e em curso, deve indicar-se o valor global, para cada uma das contas, de:

Imobilizações em poder de terceiros, incluindo bens de domínio público cedidos por contrato de concessão, em conformidade com o estabelecido no presente diploma.

Não Aplicável.

Imobilizações implantadas em propriedade alheia

Os SMAS de Viseu têm instaladas condutas de água e saneamento em propriedade alheia, para as quais adquiriu servidões administrativas e direitos de passagem.

Imobilizações reversíveis

Não Aplicável.

Indicação dos bens utilizados em regime de locação financeira, com menção dos respetivos valores contabilísticos.

Não Aplicável.

Relação dos bens do imobilizado que não foi possível valorizar, com indicação das razões dessa impossibilidade.

A relação dos bens do imobilizado que não foi possível valorizar, encontra-se disponível na Secção de Património e Aprovisionamento dos SMAS de Viseu.

Bens de domínio público que não são objeto de amortização

De acordo com o previsto no Pocal e nas tabelas anexas à Portaria n.º 671/2000, 17 de Abril, que regulamentam as taxas de amortização dos bens imobilizados, os terrenos e recurso

SERVIÇOS MUNICIPALIZADOS DE ÁGUA E SANEAMENTO DE VISEU
Prestação de contas – 2013

naturais, bem como os bens do património histórico, artístico e cultural não são alvo de amortizações.

Designação das entidades participadas

Não Aplicável.

"Títulos negociáveis"

Não Aplicável.

"Outras aplicações financeiras"

Não Aplicável.

Indicação Global, por categorias de bens, das diferenças, materialmente relevantes, entre os custos de elementos do Ativo Circulante, calculados de acordo com os critérios valorimétricos adaptados, e as quantias correspondentes aos respetivos preços de mercado.

Não Aplicável.

Fundamentação das circunstâncias especiais que justificaram a atribuição a elementos do ativo circulante de um valor inferior ao mais baixo do custo ou do mercado.

Não Aplicável.

Indicação e Justificação das provisões extraordinárias respeitantes a elementos do activo circulante, relativamente aos quais, face a uma análise comercial razoável, se prevejam descidas estáveis provenientes de flutuações de valor.

Não Aplicável.

Valor global das dívidas de cobrança duvidosa incluídas em cada uma das rubricas de dívidas de terceiros constantes do balanço.

O valor global das dívidas de cobrança duvidosa ascende a 430.366,03€, relativa a consumidores de água.

SERVIÇOS MUNICIPALIZADOS DE ÁGUA E SANEAMENTO DE VISEU
Prestação de contas – 2013

Valor global das dívidas Ativas e Passivas, respeitantes ao pessoal.

Não existem dívidas ativas ou passivas para com o pessoal.

Quantidade e valor nominal de obrigações e de outros títulos emitidos pela entidade, com a indicação dos direitos que conferem.

Não Aplicável.

"Estado e outros entes públicos"

Não existem dívidas incluídas na conta Estados e outros entes públicos em situação de mora.

Descrição desagregada das responsabilidades, por garantias e cauções prestadas

(Ver mapa anexo)

Desdobramento das contas de provisões acumuladas explicitando os movimentos ocorridos no exercício

No ano de 2013 registou-se um reforço de provisões no valor de 96.57,42€, sendo 80.348,54€ relativo às dívidas de cobrança duvidosa dos consumidores, 14.825,35€ relativo a devedores diversos e 883,53€ de provisões para riscos e encargos de créditos reclamados por terceiros e não reconhecidos.

Registaram-se reduções de provisões no valor global de 275.208,85€, correspondendo 19.015,84€ à anulação de dívidas incobráveis do ano de 2005, 225.066,55€ às dívidas da rubrica de Clientes, contribuintes e utentes, 18.620,02€ relativo a devedores diversos e 12.506,44€ nas provisões para riscos e encargos.

(Ver mapa anexo)

SERVIÇOS MUNICIPALIZADOS DE ÁGUA E SANEAMENTO DE VISEU
Prestação de contas – 2013

Explicitação e justificação dos movimentos ocorridos no exercício de cada uma das contas da Classe 5 "Fundo Patrimonial", constantes do Balanço.

Rubricas	Saldo Inicial	Aumentos	Diminuições	Saldo Final
Património	5.567.320,79€	1.091.922,46€		6.659.243,25€
Reservas Legais	353.759,95€	57.469,60€		411.229,55€
Reservas Livres	5.738.800,14€			5.738.800,14€
Doações	89.247,41€			89.247,41€
Res. Transitados	3.369.919,57€	1.670.821,74€	1.149.392,06€	3.891.349,25€
Total	15.119.047,86€	2.820.213,80€	1.149.392,06€	16.789.869,60€

As rubricas do Património e de Reservas Legais foram movimentadas nos aumentos pela aplicação de resultados do ano anterior.

Na rubrica 59 – Resultados Transitados foram registados nas diminuições a aplicação de resultados do exercício anterior e nos aumentos a transferência dos resultados do exercício anterior e a correção à afetação dos subsídios ao investimento relativas a exercícios anteriores.

**Demonstração do custo das mercadorias
vendidas e das matérias consumidas**

(Ver mapa anexo)

Demonstração da variação da produção

Não aplicável.

Demonstração de resultados financeiros

(Ver mapa anexo)

Demonstração dos resultados extraordinários

(Ver mapa anexo)

Demonstração do Custo das Mercadorias Vendidas e das Matérias Consumidas

Serviços Municipalizados de água e Saneamento de Viseu

Ano: 2013

(unidade: EUR)

Movimentos	Mercadorias	Matérias-primas subsidiárias e de consumo
Existências Iniciais	0,00	500.655,10
Compras	5.452,82	445.578,61
Regularizações de Existências	0,00	112.560,35
Existências Finais	0,00	631.741,45
Custos no Exercício	5.452,82	427.052,61

Serviços Municipalizados de Água e Saneamento de Viseu

Demonstração dos Resultados Extraordinários

Ano: 2013

Código das Contas	Custos e Perdas	Exercícios		Código das Contas	Proveitos e Ganhos	Exercícios	
		2013	2012			2013	2012
691	Transferências de capital concedidas	0,00	0,00	791	Restituições de impostos	0,00	0,00
692	Dívidas incobráveis	18.110,32	29.451,13	792	Recuperação de dívidas	0,00	0,00
693	Perdas em existências	1.105,09	0,00	793	Ganhos em existências	113.665,44	33.986,44
694	Perdas em imobilizações	187,13	2.276,79	794	Ganhos em imobilizações	0,00	0,00
695	Multas e Penalidades	39.750,06	20.050,40	795	Benefícios de penalidades contratuais	5.927,20	34.084,00
696	Aumentos de amortizações e de provisões	0,00	0,00	796	Reduções de amortizações e de provisões	275.208,85	30.829,52
697	Correções relativas a exercícios anteriores	215.827,12	121.712,61	797	Correções relativas a exercícios anteriores	71.094,33	137.017,54
698	Outros custos e perdas extraordinárias	602,30	42,76	798	Outros proveitos e ganhos extraordinários	3.131.992,18	2.969.391,57
	Resultados extraordinários	3.322.305,98	3.031.775,38				
		3.597.888,00	3.205.309,07			3.597.888,00	3.205.309,07

Serviços Municipalizados de Água e Saneamento de Viseu

Ano: 2013

Desdobramento das Contas de Provisões Acumuladas

Unidade: Euros

	Contas	Saldo Inicial	Aumento	Reducao	Saldo Final
19	Provisões para Aplicações de Tesouraria	0,00	0,00	0,00	0,00
291	Provisões para Cobranças Duvidosas	524.751,36	95.173,89	262.702,41	357.222,84
292	Provisões para Riscos e Encargos	19.119,05	883,53	12.506,44	7.496,14
39	Provisões para Depreciação de Existências	0,00	0,00	0,00	0,00
49	Provisões para Investimentos Financeiros	0,00	0,00	0,00	0,00